



IDENTIFIKACE VĚCI
(výpis z KN, snímek, fotodokumentace)

- Informace o pozemku parcelní číslo 23 (zastavěná plocha a nádvoří) v k. ú. Žižkov, obec Praha
- Informace o pozemku parcelní číslo 24 (zeleň - ostatní plocha) v k. ú. Žižkov, obec Praha
- Fotodokumentace
- Situační pláněk skladových prostor v přízemí budovy bez čísla popisného nebo evidenčního na pozemku parcelní číslo 23 v k. ú. Žižkov, obec Praha.

Informace o pozemku

| | |
|---------------------------|---------------------------------|
| Parcelní číslo: | 24 |
| Obec: | Praha [554782] |
| Katastrální území: | Žižkov [727415] |
| Číslo LV: | 16602 |
| Výměra [m ²]: | 2585 |
| Typ parcely: | Parcela katastru nemovitostí |
| Mapový list: | |
| Určení výměry: | Ze souřadnic v S-JTSK |
| Způsob využití: | zeleň |
| Druh pozemku: | ostatní plocha |



Vlastníci, jiní oprávnění

| | |
|--|-------|
| Vlastnické právo | Podíl |
| Česká republika, | |
| Příslušnost hospodařit s majetkem státu | Podíl |
| Diplomatický servis, Václavské náměstí 816/49, Nové Město, 11000 Praha 1 | |

Způsob ochrany nemovitosti

| |
|--|
| Název |
| pam. zóna - budova, pozemek v památkové zóně |
| památkově chráněné území |

Seznam BPEJ

Parcela nemá evidované BPEJ.

Omezení vlastnického práva

Nejsou evidována žádná omezení.

Jiné zápisy

Nejsou evidovány žádné jiné zápisy.

Řízení, v rámci kterých byl k nemovitosti zapsán cenový údaj

Nemovitost je v územním obvodu, kde státní správu katastru nemovitostí ČR vykonává [katastrální úřad pro hlavní město Prahu, Katastrální pracoviště Praha](#)

Zobrazené údaje mají informativní charakter. Platnost k 10.06.2020 15:00:00.

Informace o pozemku

| | |
|---------------------------|---------------------------------|
| Parcelní číslo: | 23 |
| Obec: | Praha [5547821] |
| Katastrální území: | Žižkov [727415] |
| Číslo LV: | 16602 |
| Výměra [m ²]: | 215 |
| Typ parcely: | Parcela katastru nemovitostí |
| Mapový list: | DKM |
| Určení výměry: | Ze souřadnic v S-JTSK |
| Druh pozemku: | zastavěná plocha a nádvoří |



Součástí je stavba

| | |
|--|--------------------------|
| Budova bez čísla popisného nebo evidenčního: | garáž |
| Stavba stojí na pozemku: | p. č. 23 |

Vlastníci, jiní oprávnění

| | |
|--|-------|
| Vlastnické právo | Podíl |
| Česká republika, | |
| Příslušnost hospodařit s majetkem státu | Podíl |
| Diplomatický servis, Václavské náměstí 816/49, Nové Město, 11000 Praha 1 | |

Způsob ochrany nemovitosti

| | |
|--|--|
| Název | |
| pam. zóna - budova, pozemek v památkové zóně | |
| památkově chráněné území | |

Seznam BPEJ

Parcela nemá evidované BPEJ.

Omezení vlastnického práva

Nejsou evidována žádná omezení.

Jiné zápisy

Nejsou evidovány žádné jiné zápisy.

Řízení, v rámci kterých byl k nemovitosti zapsán cenový údaj

Nemovitost je v územním obvodu, kde státní správu katastru nemovitostí ČR vykonává [Katastrální úřad pro hlavní město Prahu, Katastrální pracoviště Praha](#)

Zobrazené údaje mají informativní charakter. Platnost k 27.02.2020 08:00:00.

Fotodokumentace – Italská 438/36, sklad v přízemí

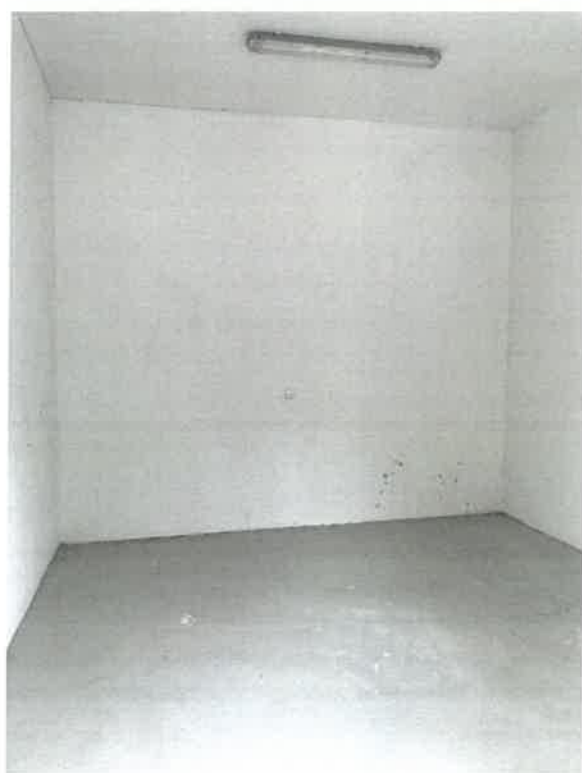

Příloha č. 1 ke Smlouvě o nájmu nemovité věci č. 26 322/1
Snímek z katastrální mapy se zákresem přístupu

