



IDENTIFIKACE VĚCI
(výpis z KN, snímek, fotodokumentace)

- Informace o pozemku parcelní číslo 619 (zastavěná plocha a nádvoří) v k. ú. Hradčany, obec Praha
- Informace o pozemku parcelní číslo 620/3 (zeleň - ostatní plocha) v k. ú. Hradčany, obec Praha
- Fotodokumentace
- Průkaz energetické náročnosti budovy
- Situační plánek nebytových prostor suterénu objektu č. p. 258, Na Baště sv. Jiří 7, Praha 6 (budova je umístěna na pozemku parcelní číslo 619 v k. ú. Hradčany, obec Praha)

Informace o pozemku

Parcelní číslo:	619
Obec:	Praha [554782]
Katastrální území:	Hradčany [727121]
Číslo LV:	61
Výměra [m ²]:	332
Typ parcely:	Parcela katastru nemovitostí
Mapový list:	
Určení výměry:	Graficky nebo v digitalizované mapě
Druh pozemku:	zastavěná plocha a nádvoří



Součástí je stavba

Budova s číslem popisným:	Hradčany [490075] ; č. p. 258; stavba pro administrativu
Stavba stojí na pozemku:	p. č. 619
Stavební objekt:	č. p. 258
Ulice:	Na baště sv. Jiří
Adresní místa:	Na baště sv. Jiří 258/7

Vlastníci, jiní oprávnění

Vlastnické právo	Podíl
Česká republika	
Příslušnost hospodařit s majetkem státu	Podíl
Diplomatický servis, Václavské náměstí 816/49, Nové Město, 11000 Praha 1	

Způsob ochrany nemovitosti

Název
památkově chráněné území
pam. rezervace - budova, pozemek v památkové rezervaci

Seznam BPEJ

Parcela nemá evidované BPEJ.

Omezení vlastnického práva

Nejsou evidována žádná omezení.

Jiné zápisy

Nejsou evidovány žádné jiné zápisy.

📌 Řízení, v rámci kterých byl k nemovitosti zapsán cenový údaj

Informace o pozemku

Parcelní číslo:	620/3
Obec:	Praha [554782]
Katastrální území:	Hradčany [727121]
Číslo LV:	61
Výměra [m ²]:	154
Typ parcely:	Parcela katastru nemovitostí
Mapový list:	
Určení výměry:	Graficky nebo v digitalizované mapě
Způsob využití:	zeleň
Druh pozemku:	ostatní plocha



Vlastníci, jiní oprávnění

Vlastnické právo	Podíl
Česká republika	
Příslušnost hospodařit s majetkem státu	Podíl
Diplomatický servis, Václavské náměstí 816/49, Nové Město, 11000 Praha 1	

Způsob ochrany nemovitosti

Název
pam. rezervace - budova, pozemek v památkové rezervaci
zemědělský půdní fond

Seznam BPEJ

Parcela nemá evidované BPEJ.

Omezení vlastnického práva

Nejsou evidována žádná omezení.

Jiné zápisy

Nejsou evidovány žádné jiné zápisy.

¹ Řízení, v rámci kterých byl k nemovitosti zapsán cenový údaj

Nemovitost je v územním obvodu, kde státní správu katastru nemovitostí ČR vykonává [Katastrální úřad pro hlavní město Prahu, Katastrální pracoviště Praha](#)

Zobrazené údaje mají informativní charakter. Platnost dat k 13.04.2022 09:00.

Fotodokumentace - Na Baště sv. Jiří 258/7, část prostor v suterénu objektu



PRŮKAZ ENERGETICKÉ NÁROČNOSTI BUDOVY

vydaný podle zákona č. 406/2000 Sb., o hospodaření energií, a vyhlášky č. 78/2013 Sb., o energetické náročnosti budov
 evid. č.: 281130.0

Ulice, číslo: Na baště sv. Jiří 258/7

PSČ, místo: 160 00 Praha 6 – Hradčany

Typ budovy: Administrativní budova

Plocha obálky budovy: 1646,2 m²

Objemový faktor tvaru A/V: 0,33 m²/m³

Energeticky vztázná plocha: 1340,7 m²

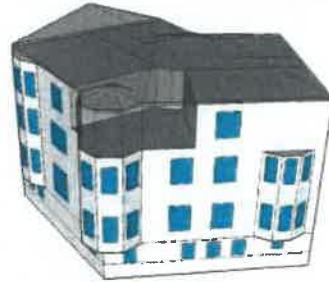

ENERGETICKÁ NÁROČNOST BUDOVY

Celková dodaná energie
 (Energie na vstupu do budovy)

Neobnovitelná primární energie
 (Vliv provozu budovy na životní prostředí)

Měrné hodnoty kWh/(m²·rok)

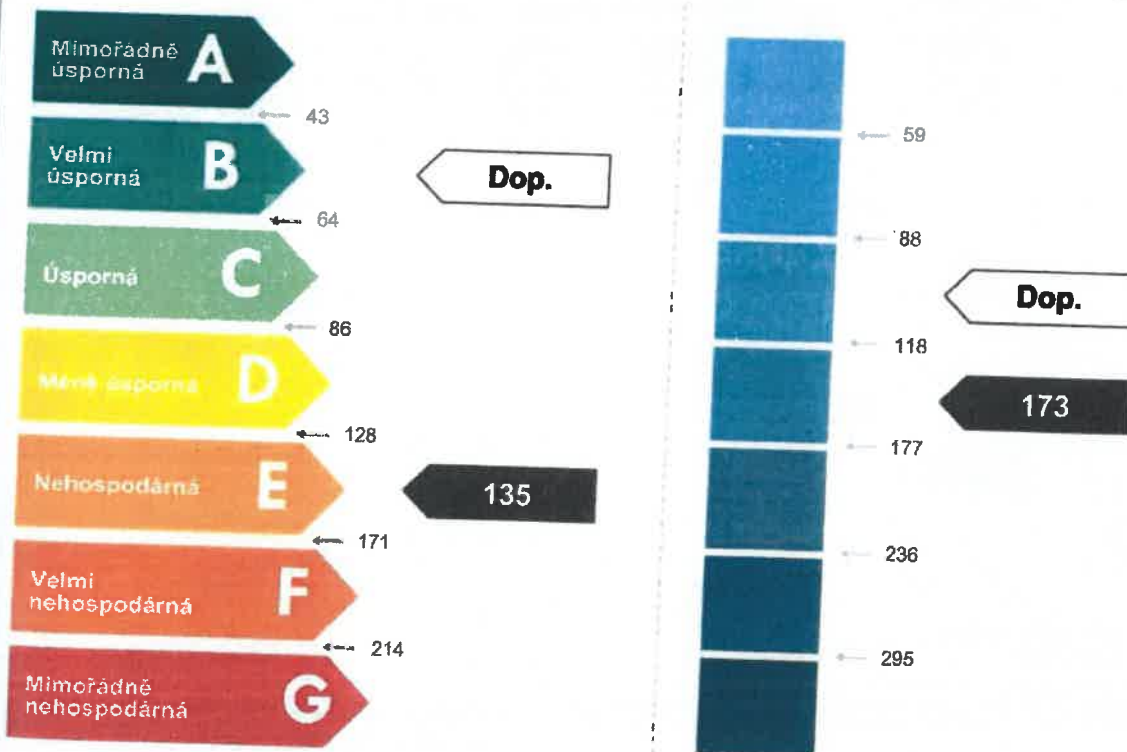

Hodnoty pro celou budovu
 MWh/rok

181,659

231,888



Suterén

0.01 Chodba+schodiště	28,00 m ²
0.02 Chodba	35,13 m ²
0.03 Schlad	1,23 m ²
0.04 Schlad	1,79 m ²
0.05 Místnost	21,04 m ²
0.06 Předsín	1,80 m ²
0.07 WC	1,71 m ²
0.08 Místnost	22,29 m ²
0.09 Místnost	33,54 m ²
0.10 Místnost	29,535 m ²
0.11 Schlad	6,97 m ²
0.12 Schlad	13,01 m ²
0.13 Ustředná	9,81 m ²
0.14 Koupelna	1,30 m ²
0.15 Místnost	21,26 m ²
0.16 WC	1,22 m ²
0.17 Koupelna	17,86 m ²
0.18 Schlad	1,25 m ²
Celkem	246,745 m²