



IDENTIFIKACE VĚCI **(výpis z KN, snímek, fotodokumentace)**

- Informace o pozemku parcelní číslo 619 (zastavěná plocha a nádvoří) v k. ú. Hradčany, obec Praha
- Informace o pozemku parcelní číslo 620/3 (zeleň – ostatní plocha) v k. ú. Hradčany, obec Praha
- Fotodokumentace
- Průkaz energetické náročnosti budovy
- Situační plánec nebytových prostor přízemí objektu č. p. 258, Na Baště sv. Jiří 7, Praha 6 (budova je umístěna na pozemku parcelní číslo 619 v k. ú. Hradčany, obec Praha)

Informace o pozemku

Parcelní číslo:	619
Obec:	Praha [554782]
Katastrální území:	Hradčany [727121]
Číslo LV:	61
Výměra [m ²]:	332
Typ parcely:	Parcela katastru nemovitostí
Mapový list:	
Určení výměry:	Graficky nebo v digitalizované mapě
Druh pozemku:	zastavěná plocha a nádvoří



Součástí je stavba

Budova s číslem popisným:	Hradčany [490075] ; č. p. 258; stavba pro administrativu
Stavba stojí na pozemku:	p. č. 619
Stavební objekt:	č. p. 258
Ulice:	Na baště sv. Jiří
Adresní místa:	Na baště sv. Jiří 258/7

Vlastníci, jiní oprávnění

Vlastnické právo	Podíl
Česká republika	
Příslušnost hospodařit s majetkem státu	Podíl
Diplomatický servis, Václavské náměstí 816/49, Nové Město, 11000 Praha 1	

Způsob ochrany nemovitosti

Název
památkově chráněné území
pam. rezervace - budova, pozemek v památkové rezervaci

Seznam BPEJ

Parcela nemá evidované BPEJ.

Omezení vlastnického práva

Nejsou evidována žádná omezení.

Jiné zápisy

Nejsou evidovány žádné jiné zápisy.

Řízení, v rámci kterých byl k nemovitosti zapsán cenový údaj

Informace o pozemku

Parcelní číslo:	620/3
Obec:	Praha [554782]
Katastrální území:	Hradčany [727121]
Číslo LV:	61
Výměra [m ²]:	154
Typ parcely:	Parcela katastru nemovitostí
Mapový list:	
Určení výměry:	Graficky nebo v digitalizované mapě
Způsob využití:	zeleň
Druh pozemku:	ostatní plocha



Vlastníci, jiní oprávnění

Vlastnické právo	Podíl
Česká republika	
Příslušnost hospodařit s majetkem státu	Podíl
Diplomatický servis, Václavské náměstí 816/49, Nové Město, 11000 Praha 1	

Způsob ochrany nemovitosti

Název
pam. rezervace - budova, pozemek v památkové rezervaci
zemědělský půdní fond

Seznam BPEJ

Parcela nemá evidované BPEJ.

Omezení vlastnického práva

Nejsou evidována žádná omezení.

Jiné zápisy

Nejsou evidovány žádné jiné zápisy.

↗ Řízení, v rámci kterých byl k nemovitosti zapsán cenový údaj

Nemovitost je v územním obvodu, kde státní správu katastru nemovitostí ČR vykonává [Katastrální úřad pro hlavní město Prahu, Katastrální pracoviště Praha](#)

Zobrazené údaje mají informativní charakter. Platnost dat k 13.04.2022 09:00.

Fotodokumentace - Na Baště sv. Jiří 258/7, část prostor v přízemí objektu - pravá část



PRŮKAZ ENERGETICKÉ NÁROČNOSTI BUDOVY

vydaný podle zákona č. 406/2000 Sb., o hospodaření energií, a vyhlášky č. 78/2013 Sb., o energetické náročnosti budov
evid. č.: 261130.0

Ulice, číslo: Na bažič sv. Jiří 258/7

PSČ, místo: 160 00 Praha 6 – Hradčany

Typ budovy: Administrativní budova

Plocha obálky budovy: 1646,2 m²

Objemový faktor tvaru A/V: 0,33 m²/m³

Energeticky vztáhná plocha: 1340,7 m²

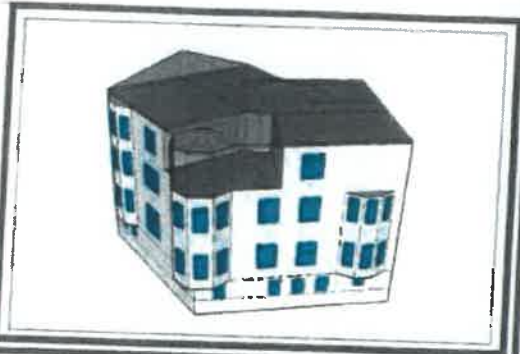

ENERGETICKÁ NÁROČNOST BUDOVY

Celková dodaná energie
(Energie na vstupu do budovy)

Neobnovitelná primární energie
(Vliv provozu budovy na životní prostředí)

Měrné hodnoty kWh/(m²·rok)

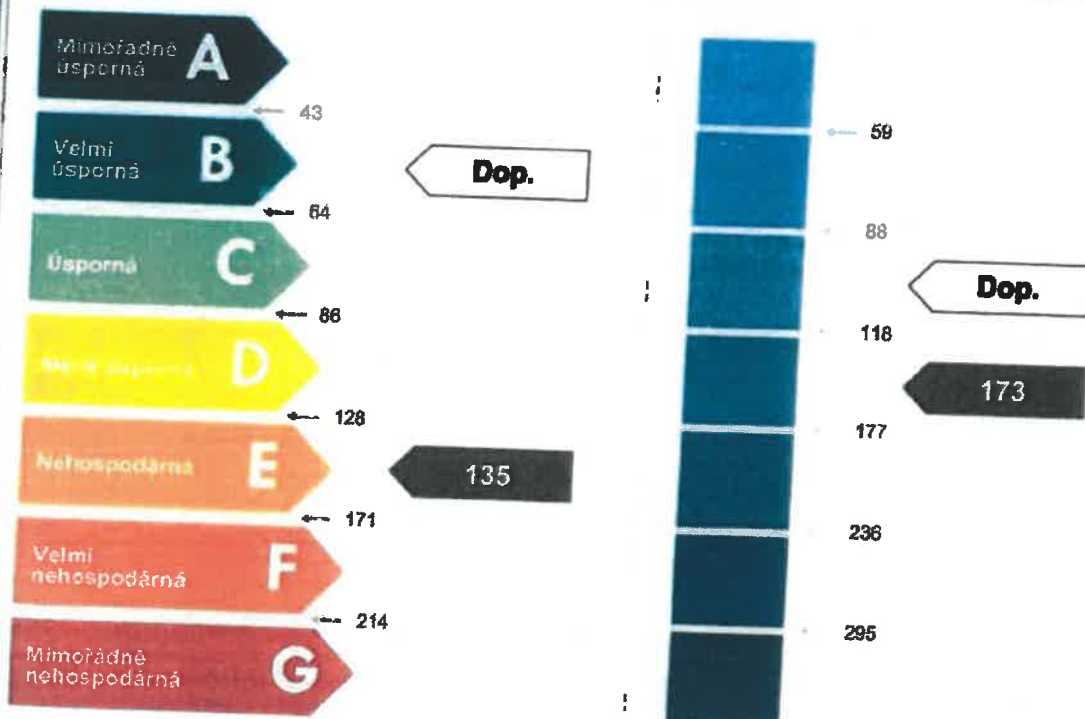

Hodnoty pro celou budovu
MWh/rok

181,659

231,888

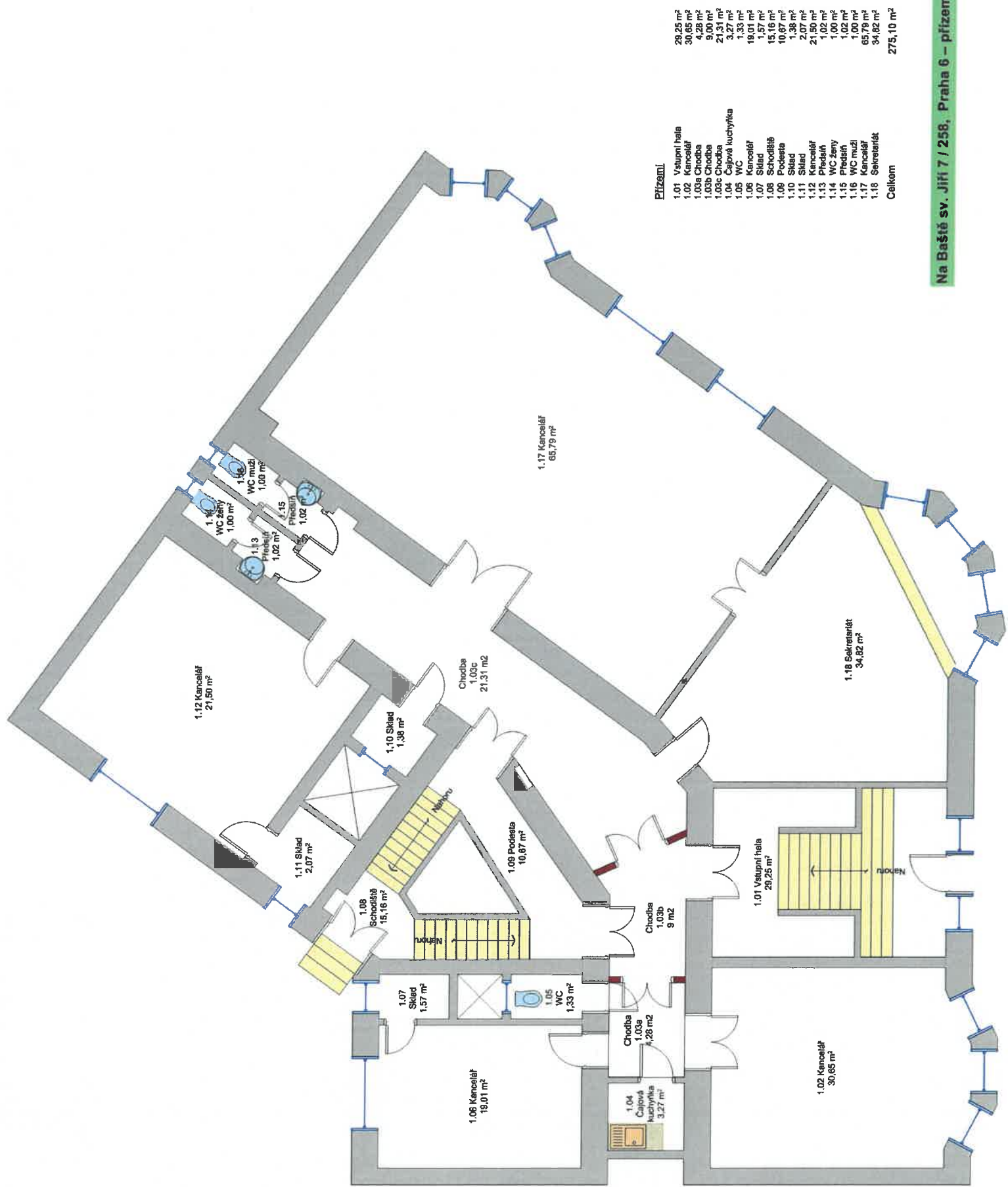

Přízemí

1.01 Vstupní hala	29,25 m ²
1.02 Kancelář	30,65 m ²
1.03a Chodba	4,28 m ²
1.03b Chodba	9,00 m ²
1.03c Chodba	21,31 m ²
1.04 Čajová kuchyňka	3,27 m ²
1.05 WC	1,33 m ²
1.06 Kancelář	18,01 m ²
1.07 Sklad	1,57 m ²
1.08 Schodiště	15,16 m ²
1.09 Podestla	10,67 m ²
1.10 Sklad	1,38 m ²
1.11 Sklad	2,07 m ²
1.12 Kancelář	21,50 m ²
1.13 Předstih	1,02 m ²
1.14 WC ženy	1,00 m ²
1.15 Předstih	1,02 m ²
1.16 WC muži	1,00 m ²
1.17 Kancelář	65,79 m ²
1.18 Sekretariát	34,82 m ²
Celkem	275,10 m²