



IDENTIFIKACE VĚCI (výpis z KN, snímek, fotodokumentace)

- Informace o pozemku parcelní číslo 261 (zastavěná plocha a nádvoří) v k. ú. Malá Strana, obec Praha
- Fotodokumentace - architektonická vizualizace prostor
- Průkaz energetické náročnosti budovy
- Situační plánec prostor mezonetového apartmánu v přízemí a 1. patře objektu na adrese Velkopřevorské náměstí 484/3 (budova je umístěna na pozemku parcelní číslo 261 v k. ú. Malá Strana, obec Praha)

Informace o pozemku

Parcelní číslo:	261
Obec:	Praha [554782]
Katastrální území:	Malá Strana [727091]
Číslo LV:	128
Výměra [m ²]:	768
Typ parcely:	Parcela katastru nemovitostí
Mapový list:	DKM
Určení výměry:	Graficky nebo v digitalizované mapě
Druh pozemku:	zastavěná plocha a nádvoří

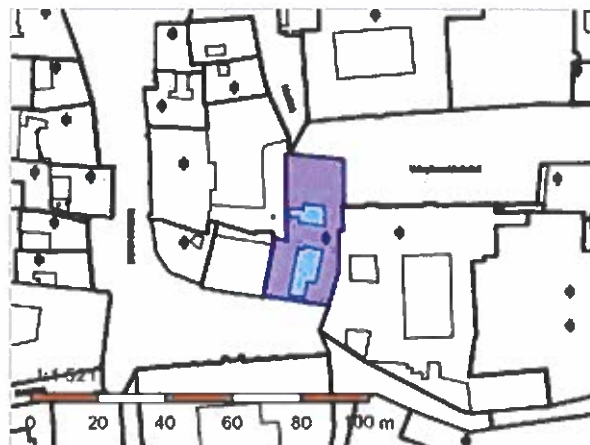

Součástí je stavba

Budova s číslem popisným:	Malá Strana [490121] ; č. p. 484; jiná stavba
Stavba stojí na pozemku:	p. č. 261
Stavební objekt:	č. p. 484
Ulice:	Maltézské náměstí , Velkopřevorské náměstí
Adresní místa:	Maltézské náměstí 484/17 , Velkopřevorské náměstí 484/3

Způsob ochrany nemovitosti

Název
nemovitá kulturní památka
pam. rezervace - budova, pozemek v památkové rezervaci

Seznam BPEJ

Parcela nemá evidované BPEJ.

Nemovitost je v územním obvodu, kde státní správu katastru nemovitostí ČR vykonává [Katastrální úřad pro hlavní město Prahu, Katastrální pracoviště Praha](#)

Zobrazené údaje mají informativní charakter. Platnost dat k 31.01.2023 12:00.













PRŮKAZ ENERGETICKÉ NÁROČNOSTI BUDOVY

vydaný podle zákona č. 406/2000 Sb., o hospodaření energií, a vyhlášky č. 78/2013 Sb., o energetické náročnosti budov

Ulice, číslo: **Velkopřevorské náměstí 484/3**

PSČ, místo: **118 00, Praha 1 - Malá Strana**

Typ budovy: **Bytový dům**

Plocha obálky budovy: **2734,60 m²**

Objemový faktor tvaru AV: **0,46 m²/m³**

Celková energeticky vztázná plocha: **1481,48 m²**



ENERGETICKÁ NÁROČNOST BUDOVY

Celková dodaná energie
(Energie na vstupu do budovy)

Neobnovitelná primární energie
(Vliv provozu budovy na životní prostředí)

Měrné hodnoty kWh/(m²·rok)

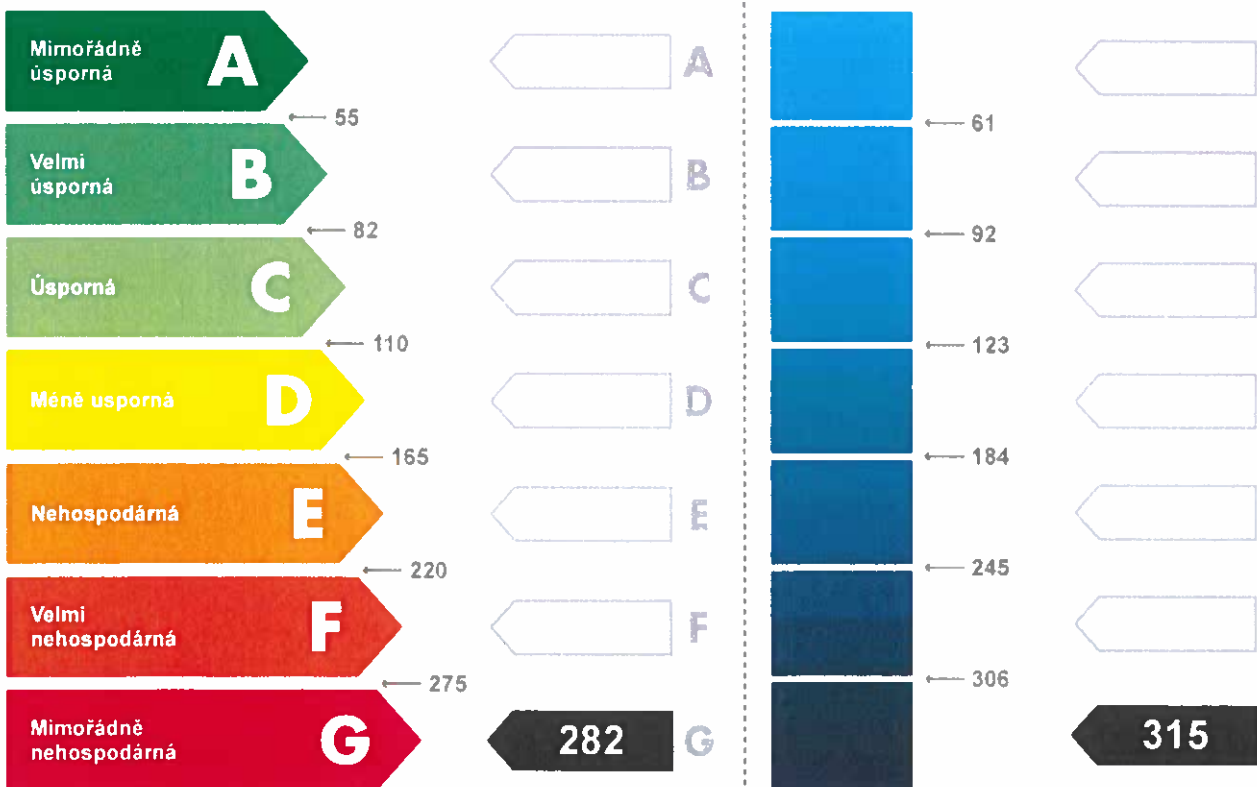

Hodnoty pro celou budovu
MWh/rok

417,9

466,9

DOPORUČENÁ OPATŘENÍ

Opatření pro	Stanovena
Vnější stěny:	<input type="checkbox"/>
Okna a dveře:	<input type="checkbox"/>
Střechu:	<input type="checkbox"/>
Podlahu:	<input type="checkbox"/>
Vytápění:	<input type="checkbox"/>
Chlazení / klimatizaci:	<input type="checkbox"/>
Větrání:	<input type="checkbox"/>
Přípravu teplé vody:	<input type="checkbox"/>
Osvětlení:	<input type="checkbox"/>
Jiné:	<input type="checkbox"/>

Popis opatření je v protokolu průkazu a vyhodnocení jejich dopadu na energetickou náročnost je znázorněno šipkou **Doporučení**

PODÍL ENERGOPOSITELŮ NA DODANÉ ENERGIÍ

Hodnoty pro celou budovu
MWh/rok

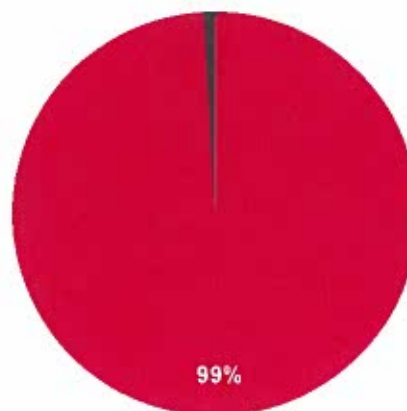

■ Zemní plyn - 414,1
■ Elektřina ze sítě - 3,8

UKAZATELE ENERGETICKÉ NÁROČNOSTI BUDOVY

	Obálka budovy	Vytápění	Chlazení	Větrání	Úprava vlhkosti	Teplá voda	Osvětlení
	U_{em} W/(m ² ·K)	Dílčí dodané energie					Měrné hodnoty kWh/(m ² ·rok)
Mimořádně úsporná							
A	<input type="text"/>	<input type="text"/>	<input type="text"/>	<input type="text"/>	<input type="text"/>	<input type="text"/>	<input type="text"/>
B	<input type="text"/>	<input type="text"/>	<input type="text"/>	<input type="text"/>	<input type="text"/>	<input type="text"/>	<input type="text"/>
C	<input type="text"/>	<input type="text"/>	<input type="text"/>	<input type="text"/>	<input type="text"/>	<input type="text"/>	<input type="text"/>
D	<input type="text"/>	<input type="text"/>	<input type="text"/>	<input type="text"/>	<input type="text"/>	<input type="text"/>	<input type="text"/>
E	<input type="text"/>	<input type="text"/>	<input type="text"/>	<input type="text"/>	<input type="text"/>	<input type="text"/>	<input type="text"/>
F	<input type="text"/>	<input type="text"/>	<input type="text"/>	<input type="text"/>	<input type="text"/>	<input type="text"/>	<input type="text"/>
G	<input type="text"/>	<input type="text"/>	<input type="text"/>	<input type="text"/>	<input type="text"/>	<input type="text"/>	<input type="text"/>
Mimořádně neúsporná	<input type="text"/>	<input type="text"/>	<input type="text"/>	<input type="text"/>	<input type="text"/>	<input type="text"/>	<input type="text"/>
Hodnoty pro celou budovu MWh/rok	1,20	388,3				25,8	3,8

Zpracovatel: Ing. Roman Musil

Kontakt: musil@tzbplan.cz

Osvědčení č.: 1011

Vyhotoveno dne: 08.11.2016

Podpis:

1NP

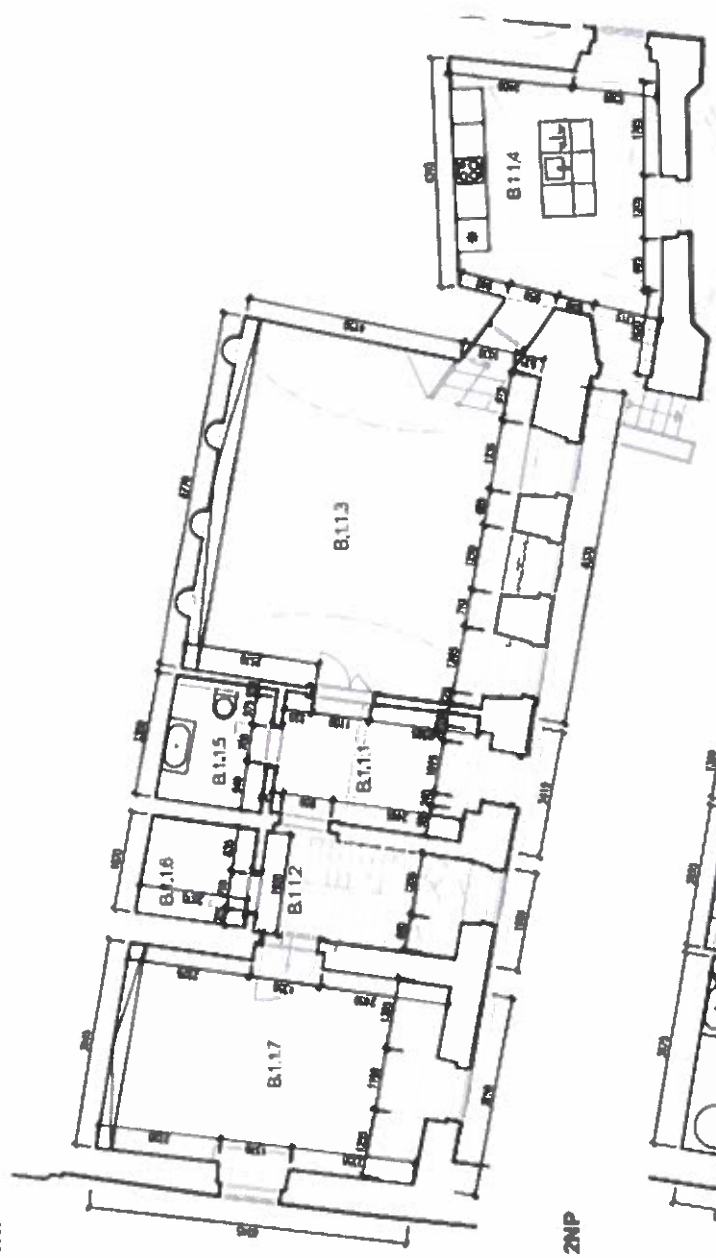

2NP

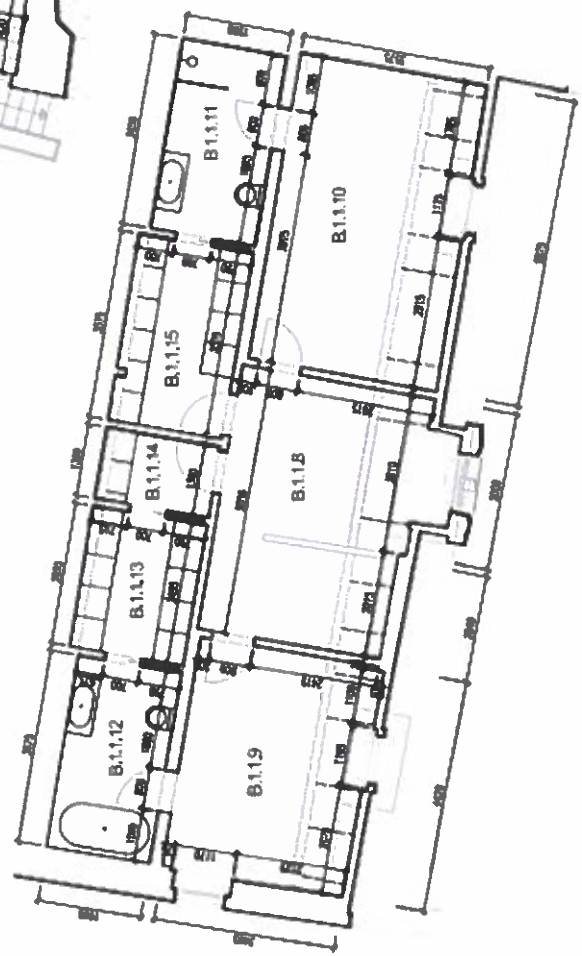

LEGEND OF THE ROOMS
LEGENDA MÍSTNOSTI

B.1.1	ENTRANCE HALL VSTUPNÍ HALA	9.30
B.1.2	STAIRCASE SCHODIŠTE	8.21
B.1.3	LIVING ROOM OBYVACÍ POKOJ	38.97
B.1.4	KITCHEN KUCHYŇ	23.90
B.1.5	TOILET TOILETA	4.38
B.1.6	CLOAKROOM SÁTKA	3.52
B.1.7	STUDY PRACOVNA	24.06
B.1.8	HALLWAY WITH STAIRCASE HALA S SCHODIŠTE	15.73
B.1.9	BEDROOMS LOŽNICE	15.66
B.1.10	BEDROOMS LOŽNICE	21.70
B.1.11	BATHROOM WITH SHOWER KOUPELNA SE SPRCHOU	7.23
B.1.12	BATHROOM WITH BATH TUB KOUPELNA S VÁNNOU	7.25
B.1.13	CLOAKROOM SÁTKA	6.92
B.1.14	CLOAKROOM SÁTKA	3.29
B.1.15	CLOAKROOM SÁTKA	7.85
B.1.1	MEZZONINETTE MEZONETOVÝ BYT	183.14

OBJECT SCHEME

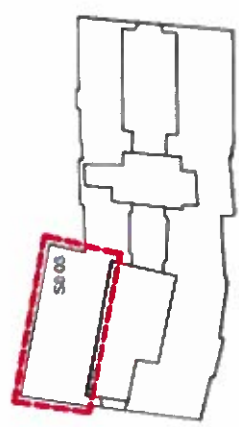

INVESTOR
DIPLOMATICKÝ SERVIS

OBJEKT
MALÝ BUDOUCÍ PALÁC, VELEKOPŘEVOZSKÉ NÁM. 484/3

NAZEV VÝKRESU
1NP-2NP-B.1.1

MĚŘÍTKO
1:100 (A3)