



## **IDENTIFIKACE VĚCI** **(výpis z KN, snímek, fotodokumentace)**

- Informace o pozemku parcelní číslo 261 (zastavěná plocha a nádvoří) v k. ú. Malá Strana, obec Praha
- Fotodokumentace - architektonická vizualizace prostor
- Průkaz energetické náročnosti budovy
- Situační plánek bytu ve 3. nadzemním podlaží objektu č. p. 484, Velkopřevorské náměstí 3, Praha 1 (budova je umístěna na pozemku parcelní číslo 261 v k. ú. Malá Strana, obec Praha) o podlahové ploše 93,83 m<sup>2</sup>.

## Informace o pozemku

Parcelní číslo:	<a href="#">261</a>
Obec:	<a href="#">Praha [554782]</a>
Katastrální území:	<a href="#">Malá Strana [727091]</a>
Číslo LV:	<a href="#">128</a>
Výměra [m <sup>2</sup> ]:	768
Typ parcely:	Parcela katastru nemovitostí
Mapový list:	<a href="#">DKM</a>
Určení výměry:	Graficky nebo v digitalizované mapě
Druh pozemku:	zastavěná plocha a nádvoří

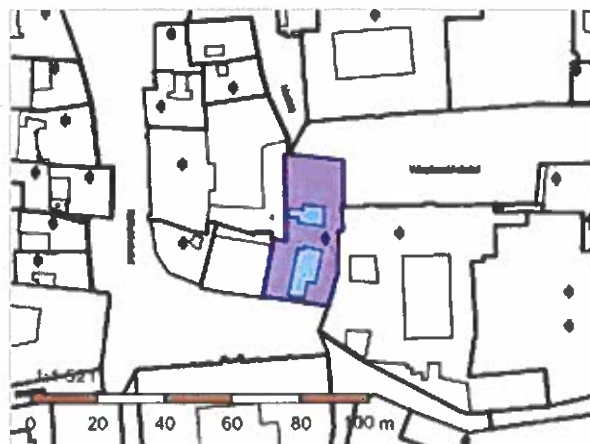

## Součástí je stavba

Budova s číslem popisným:	<a href="#">Malá Strana [490121]</a> ; č. p. 484; jiná stavba
Stavba stojí na pozemku:	p. č. <a href="#">261</a>
Stavební objekt:	<a href="#">č. p. 484</a>
Ulice:	<a href="#">Maltézské náměstí</a> , <a href="#">Velkopřevorské náměstí</a>
Adresní místa:	<a href="#">Maltézské náměstí 484/17</a> , <a href="#">Velkopřevorské náměstí 484/3</a>

## Způsob ochrany nemovitosti

Název

nemovitá kulturní památka

pam. rezervace - budova, pozemek v památkové rezervaci

## Seznam BPEJ

Parcela nemá evidované BPEJ.

Nemovitost je v územním obvodu, kde státní správu katastru nemovitostí ČR vykonává [Katastrální úřad pro hlavní město Prahu, Katastrální pracoviště Praha](#)

Zobrazené údaje mají informativní charakter. Platnost dat k 31.01.2023 12:00.









# PRŮKAZ ENERGETICKÉ NÁROČNOSTI BUDOVY

vydaný podle zákona č. 406/2000 Sb., o hospodaření energií, a vyhlášky č. 78/2013 Sb., o energetické náročnosti budov

Ulice, číslo: **Velkopřevorské náměstí 484/3**

PSČ, místo: **118 00, Praha 1 - Malá Strana**

Typ budovy: **Bytový dům**

Plocha obálky budovy: **2734,60 m<sup>2</sup>**

Objemový faktor tvaru A/V: **0,46 m<sup>2</sup>/m<sup>3</sup>**

Celková energeticky vztažná plocha: **1481,48 m<sup>2</sup>**



## ENERGETICKÁ NÁROČNOST BUDOVY

**Celková dodaná energie**  
(Energie na vstupu do budovy)

**Neobnovitelná primární energie**  
(Vliv provozu budovy na životní prostředí)

Měrné hodnoty kWh/(m<sup>2</sup>·rok)

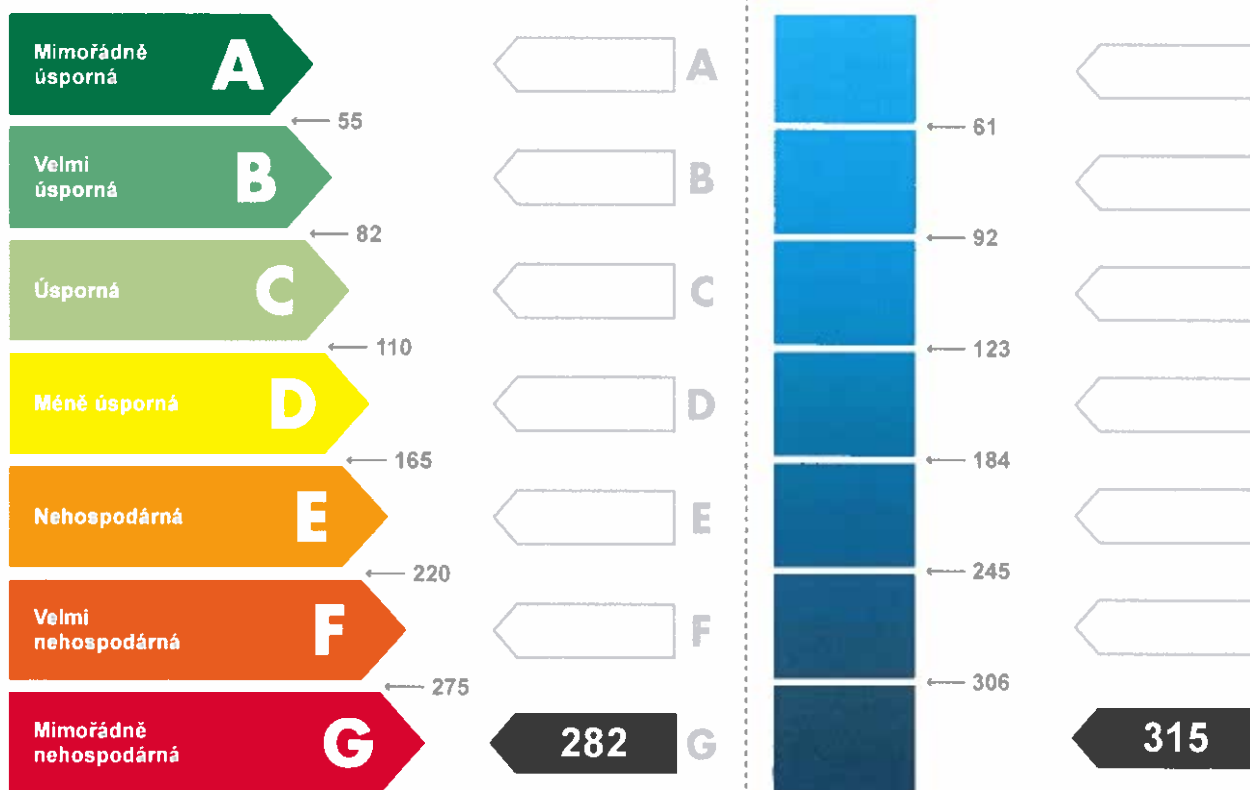

Hodnoty pro celou budovu  
MWh/rok

**417,9**

**466,9**

## DOPORUČENÁ OPATŘENÍ

Opatření pro	Stanovena
Vnější stěny:	<input type="checkbox"/>
Okna a dveře:	<input type="checkbox"/>
Střechu:	<input type="checkbox"/>
Podlahu:	<input type="checkbox"/>
Vytápění:	<input type="checkbox"/>
Chlazení / klimatizaci:	<input type="checkbox"/>
Větrání:	<input type="checkbox"/>
Přípravu teplé vody:	<input type="checkbox"/>
Osvětlení:	<input type="checkbox"/>
Jiné:	<input type="checkbox"/>

Popis opatření je v protokolu průkazu a vyhodnocení jejich dopadu na energetickou náročnost je znázorněno šipkou **Doporučení**

## PODÍL ENERGOONOSITELŮ NA DODANÉ ENERGII

Hodnoty pro celou budovu  
MWh/rok

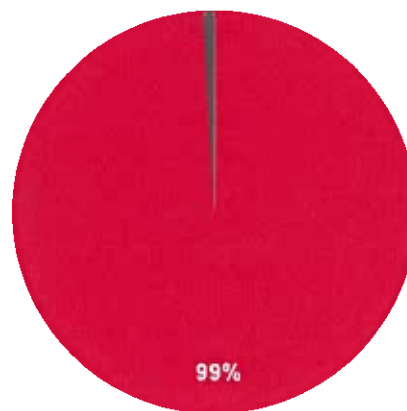

- Zemní plyn - 414,1
- Elektřina ze sítě - 3,8

## UKAZATELE ENERGETICKÉ NÁROČNOSTI BUDOVY

	Obálka budovy	Vytápění	Chlazení	Větrání	Úprava vlhkosti	Teplá voda	Osvětlení
	$U_{em}$ W/(m <sup>2</sup> ·K)	Dílčí dodané energie					Měrné hodnoty kWh/(m <sup>2</sup> ·rok)
Mimořádně úsporná							
<b>A</b>	<input type="text"/>	<input type="text"/>	<input type="text"/>	<input type="text"/>	<input type="text"/>	<input type="text"/>	<input type="text"/>
<b>B</b>	<input type="text"/>	<input type="text"/>	<input type="text"/>	<input type="text"/>	<input type="text"/>	<input type="text"/>	<input type="text"/>
<b>C</b>	<input type="text"/>	<input type="text"/>	<input type="text"/>	<input type="text"/>	<input type="text"/>	<input type="text"/>	<input type="text"/>
<b>D</b>	<input type="text"/>	<input type="text"/>	<input type="text"/>	<input type="text"/>	<input type="text"/>	<input type="text"/>	<input type="text"/>
<b>E</b>	<input type="text"/>	<input type="text"/>	<input type="text"/>	<input type="text"/>	<input type="text"/>	<input type="text"/>	<input type="text"/>
<b>F</b>	<input type="text"/>	<input type="text"/>	<input type="text"/>	<input type="text"/>	<input type="text"/>	<input type="text"/>	<input type="text"/>
<b>G</b>	<input type="text"/>	<input type="text"/>	<input type="text"/>	<input type="text"/>	<input type="text"/>	<input type="text"/>	<input type="text"/>
Mimořádně neúsporná	<input type="text"/>	<input type="text"/>	<input type="text"/>	<input type="text"/>	<input type="text"/>	<input type="text"/>	<input type="text"/>
<b>Hodnoty pro celou budovu</b> MWh/rok	<b>1,20</b>	<b>262</b>				<b>17</b>	<b>3</b>
<b>Hodnoty pro celou budovu</b> MWh/rok		<b>388,3</b>				<b>25,8</b>	<b>3,8</b>

Zpracovatel: Ing. Roman Musil

Kontakt: musil@tzbplan.cz

Osvědčení č.: 1011

Vyhotoveno dne: 08.11.2016

Podpis:



LEGEND OF THE ROOMS  
 LEGENDA MISTNOSTI

B.7.31	HALLWAY
B.7.32	KITCHEN
B.7.33	LIVING ROOM WITH DINING AREA
B.7.34	BEDROOM WITH CLOAKROOM
B.7.35	HALL WITH CLOAKROOM
B.7.36	CLEANING ROOM
B.7.37	BATHROOM WITH BATH TUB AND CLOSET
B.73	APARTMENT WITH BALCONY
D.7.38	BALCONY

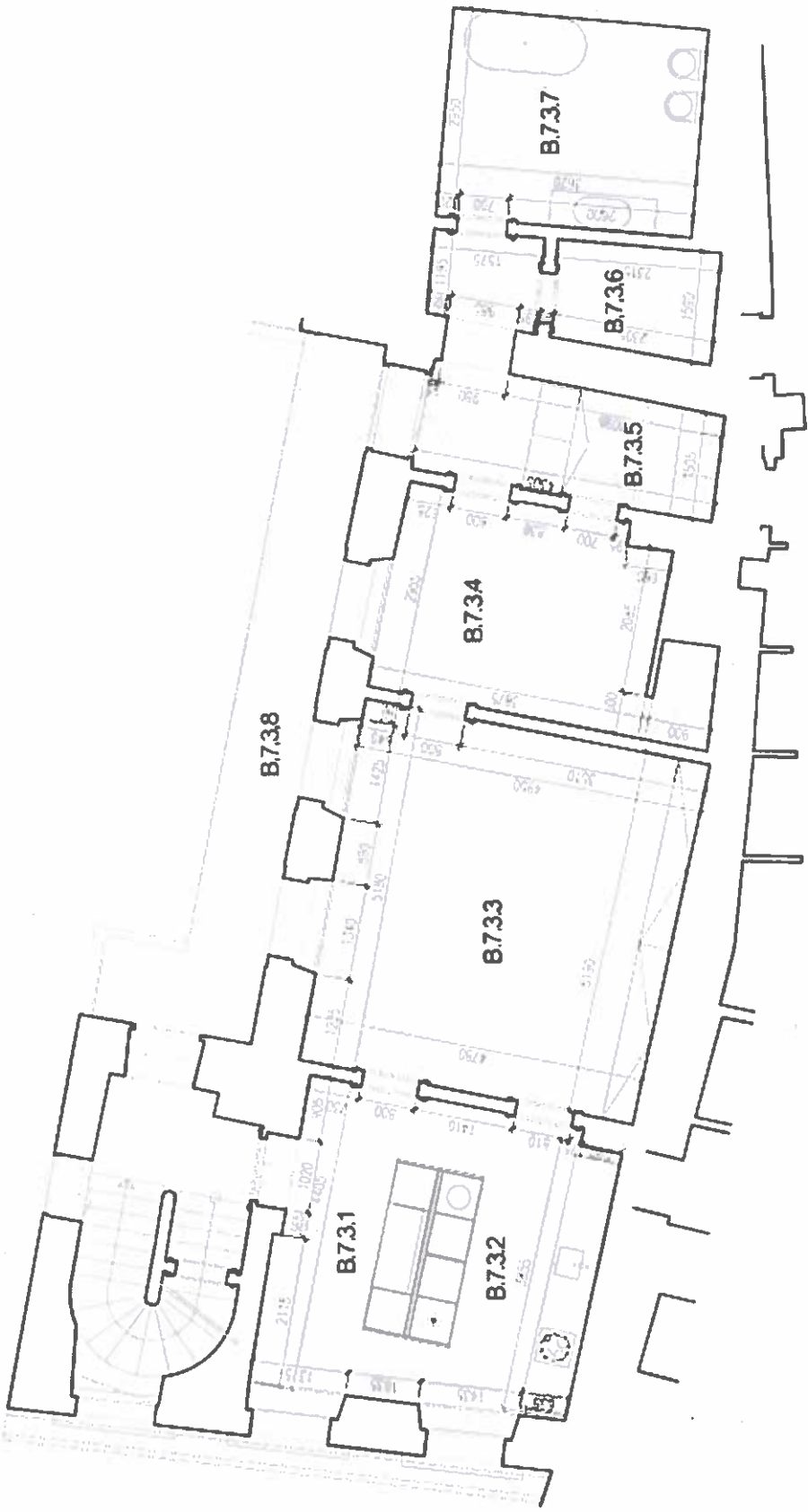

OBJECT SCHEME

