



IDENTIFIKACE VĚCI **(výpis z KN, snímek, fotodokumentace)**

- Informace o pozemku parcelní číslo 9 (zastavěná plocha a nádvoří) v k. ú. Nové Město, obec Praha
- Průkaz energetické náročnosti budovy
- Plánek prostor v 5. nadzemním podlaží dvorní části objektu č. p. 1282, Václavské náměstí 51, Praha 1 (budova je umístěna na pozemku parcelní číslo 9 v k. ú. Nové Město, obec Praha) o podlahové ploše 88,55 m²
- Fotodokumentace

Informace o pozemku

Parcelní číslo:	9
Obec:	Praha [554782]
Katastrální území:	Nové Město [727181]
Číslo LV:	137
Výměra [m ²]:	638
Typ parcely:	Parcela katastru nemovitostí
Mapový list:	DKM
Určení výměry:	Ze souřadnic v S-JTSK
Druh pozemku:	zastavěná plocha a nádvoří



Součástí je stavba

Budova s číslem popisným:	Nové Město [490148] ; č. p. 1282; víceúčelová stavba
Stavba stojí na pozemku:	p. č. 9
Stavební objekt:	č. p. 1282
Ulice:	Václavské náměstí
Adresní místa:	Václavské náměstí 1282/51

Způsob ochrany nemovitosti

Název

památkově chráněné území

pam. rezervace - budova, pozemek v památkové rezervaci

Seznam BPEJ

Parcela nemá evidované BPEJ.

Nemovitost je v územním obvodu, kde státní správu katastru nemovitostí ČR vykonává [Katastrální úřad pro hlavní město Prahu, Katastrální pracoviště Praha](#)

Zobrazené údaje mají informativní charakter. Platnost dat k 02.03.2023 10:00.

PRŮKAZ ENERGETICKÉ NÁROČNOSTI BUDOVY

výstavý podle zákona č. 496/2000 Sb., o hospodáření energií, a vyhláškou č. 78/2013 Sb., o energetické náročnosti budov



Ulice, číslo: Václavské nám. 1282/51
 PSČ, místo: 115 21 Praha 1
 Typ budovy: Administrativní budova
 Plocha obalky budovy: 1840,00 m²
 Objemový faktor tvaru AV: 0,46 m³/m²
 Celková energeticky vztázná plocha: 1673,20 m²

ENERGETICKÁ NÁROČNOST BUDOVY

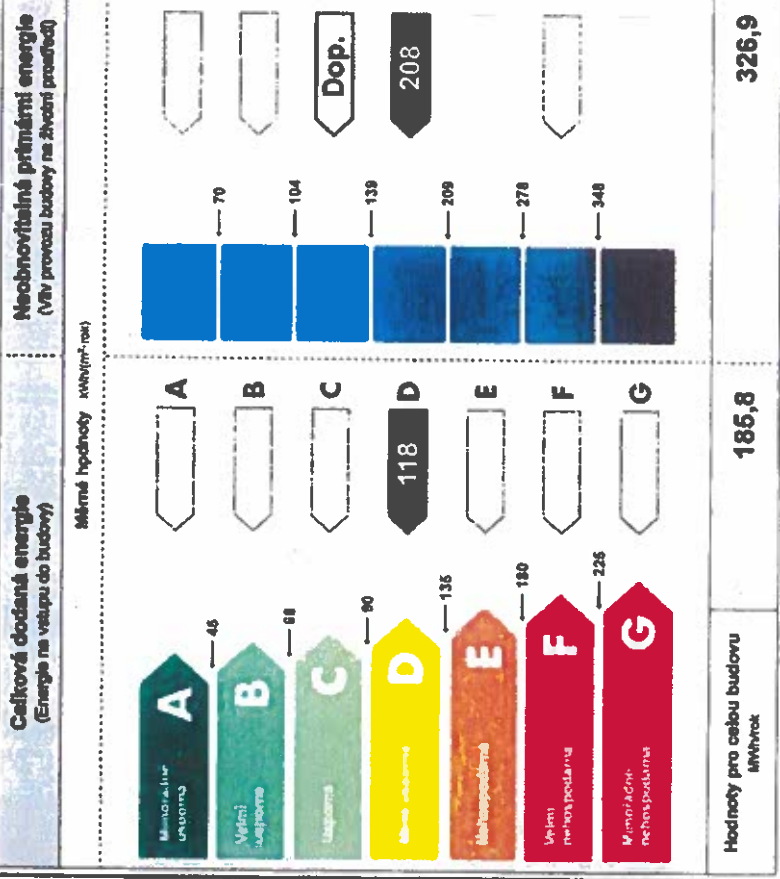

DOPORUČENÁ OPATŘENÍ

Opatření pro	Stavována
Vnější stěny:	<input type="checkbox"/>
Otčina o dveře:	<input checked="" type="checkbox"/>
Střechu:	<input checked="" type="checkbox"/>
Podlahu:	<input type="checkbox"/>
Vytápění:	<input type="checkbox"/>
Chlazení / Klimatizace:	<input type="checkbox"/>
Větrání:	<input type="checkbox"/>
Přípravu teplé vody:	<input checked="" type="checkbox"/>
Osvětlení:	<input type="checkbox"/>
Jiné:	<input type="checkbox"/>

Popsal opatření v pravostranné příloze a v technické příloze
 Popis opatření na energetickou náročnost je znázorněn v příloze

PODÍL ENERGOINTOSITELŮ NA DODANÉ ENERGIÍ



UKAZATELE ENERGETICKÉ NÁROČNOSTI BUDOVY

Chlazení budovy	Vytápění	Chlazení	Větrání	Operační výživa	Teplá voda	Osvětlení
U _t kWh/m ² ·rok						
A (Minimální spotřeba) B (Vynímalná spotřeba) C (Usporná) D (Márně ušetrná) E (Mírně neproduktivní) F (Velmi neproduktivní) G (Velmi neproduktivní)	A B C D E F G	 	 	 	 	
Hodnoty pro celou budovu kWh/rok	98,3				23,3	64,1

Zpracovatel: Ing. Ivana Tesáříková
 Kontakt: Na Příkopě 814
 766 01 Veštlín

Ověřování č.: 127
 Vytvořeno dne: 26.01.2019
 Podpis:



LEGENDA MÍSTNOSTÍ DVORNÍ ČÁST:

PROSTOR	FLOCHY VÝŠKA	POVRCHOVÁ ÚPRAVA	STĚNY	STROP	
m ²	mm	PODLAHA	KERAM. DLÁŽBA	SDK PODHLED	
5.01	CHOZBA	12,15	2600	KERAM. DLÁŽBA	SDK PODHLED
5.02	VÝTĚH. ŠACHTA				
5.03	SCHODIŠTĚ	9,80		KAMEN. OBKLAD	OMÍTKA
BYT č. 6 (86,55 m ²)					
5.04	PŘEDSÍN	7,20	2580	KERAM. DLÁŽBA	OMÍTKA
5.05	WC	1,50	2580	KERAM. DLÁŽBA	OMÍTKA
5.06	KUCHYŇ	13,00	2570	KERAM. DLÁŽBA	OMÍTKA
5.07	POKOJ	28,50	2580	VLYSY	OMÍTKA
5.08	CHOZBA	12,55	2570	ŠABLON. PLOVOUCÍ PODL.	OMÍTKA
5.09	KOUPELNA	9,50	2570	KERAM. DLÁŽBA	OMÍTKA
5.10	POKOJ	18,30	2570	ŠABLON. PLOVOUCÍ PODL.	OMÍTKA
BYT č. 7 (51,20 m ²)					
5.11	PŘEDSÍN	7,50	2600	KERAM. DLÁŽBA	OMÍTKA
5.12	POKOJ	28,35	2570	VLYSY	OMÍTKA
5.13	KUCHYŇ	6,55	2570	KERAM. DLÁŽBA	OMÍTKA
5.14	KOMORA	3,00	2580	KERAM. DLÁŽBA	OMÍTKA
5.15	KOUPELNA, WC	3,90	2580	KERAM. DLÁŽBA	OMÍTKA
CELKEM:		161,50		KERAM. OBKLAD	SDK PODHLED

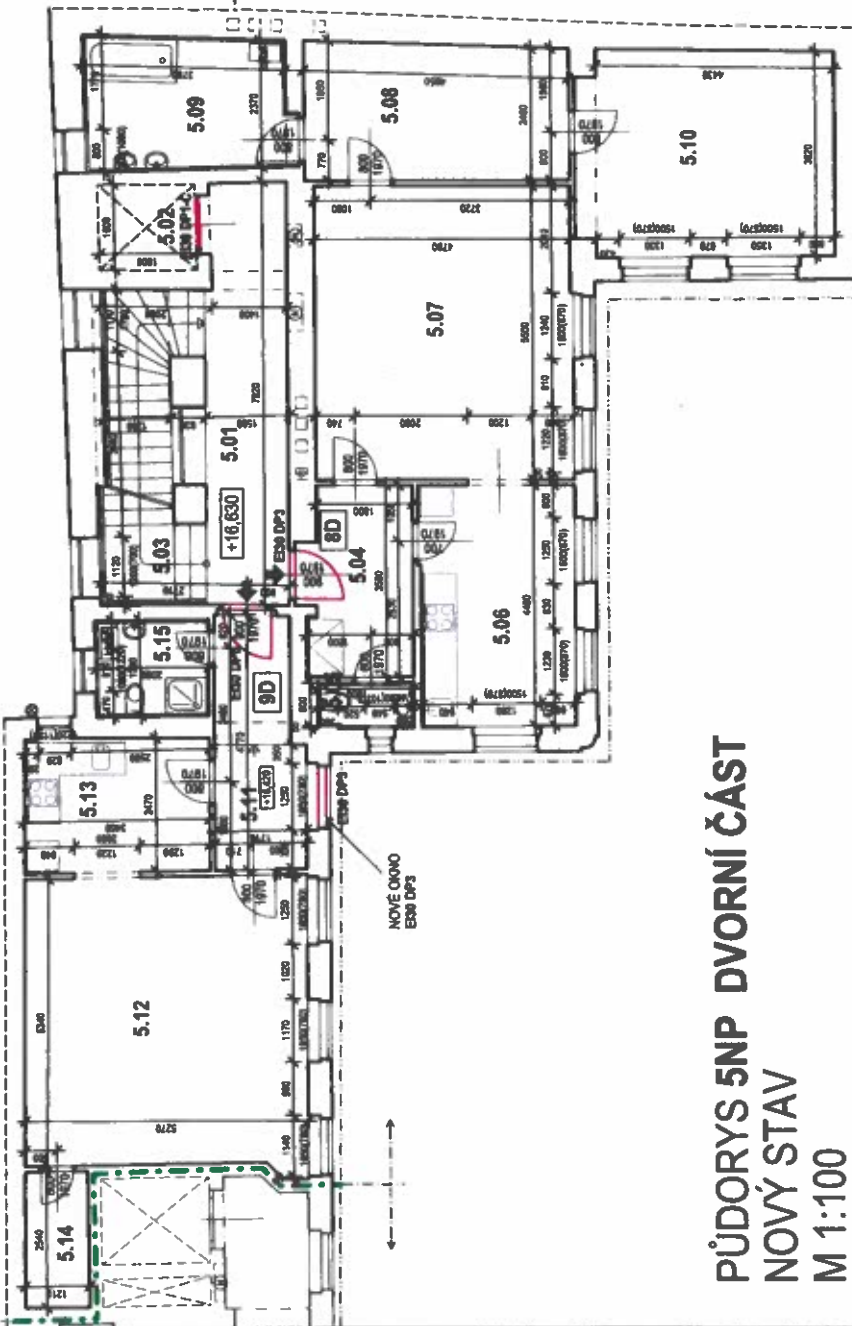

**PŮDORYS 5NP DVORNÍ ČÁST
NOVÝ STAV
M 1:100**

- LEGENDA:**
- STAVANÍ ZIDVO A KONSTRUKCE
 - ROZDĚLENÍ ULČNÍ A DVORNÍ ČÁSTI NA ÚROVNĚ 5NP
 - DVĚŘE A OKNO S PROTIPROŽÁRNÍ ODOLNOSTÍ

± 0,000 ≙ 254,920

Změna č.	Popis	Vypracoval/popsal	Datum	Zakázka
PEOP220049-01	PEOP220049-01			
Investor:	Diplomatický servis ČR			
Stavba:	Václavské náměstí 1282/51 - rekonstrukce stávající			
Část stavby:	D.1.1. Architektonicko-stavební řešení			
Spolupracovník:	Václavské náměstí 1282/51			

Gily
 Mendelova náměstí 1
 617 00 Brno
 IČO: 25302400

Názov výstupu: Půdorys 5NP dvorní část - nový stav

Formát:	2 A4	Archivní číslo:	G-P-005-Z2	Číslo výstupu:	12NS
Měřítko:	1:100	Podob. listů:	1		
Stupeň:	DSP	List č.:	1		

We reserve all rights to this document and to the information contained therein. Reproduction, use or distribution without our written consent is prohibited and will be prosecuted. © GITY a.s.







